



La chiesa parrocchiale di San Rocco



La vecchia chiesa sconsacrata con il campanile che per molti anni ha continuato a diffondere il suono delle campane



I due edifici religiosi si contendono la grande piazza solcata dal viale che attraversa San Rocco.



L'asse viario che attraversa San Rocco, dopo il raddoppio della linea ferroviaria.



Via G. D'Annunzio ex Casati, centro della vita sociale della frazione nel decennio del 1950.





Complesso delle case Gescal



Particolare del frontone di ingresso al palazzo in località "Farina" in via Borgazzi.



L'antico bar trattoria "Al Punt Del Negar" Oggi Locanda Pizzeria "I 2 Camini" in via Val d'Ossola.



Casignolo:  
Il Circolo Enrico Toti e l'ingresso alla vecchia sala del Cinema Eden.



ANTICHE ARCHITETTURE A



G  
A  
S  
L  
E  
T  
T  
O

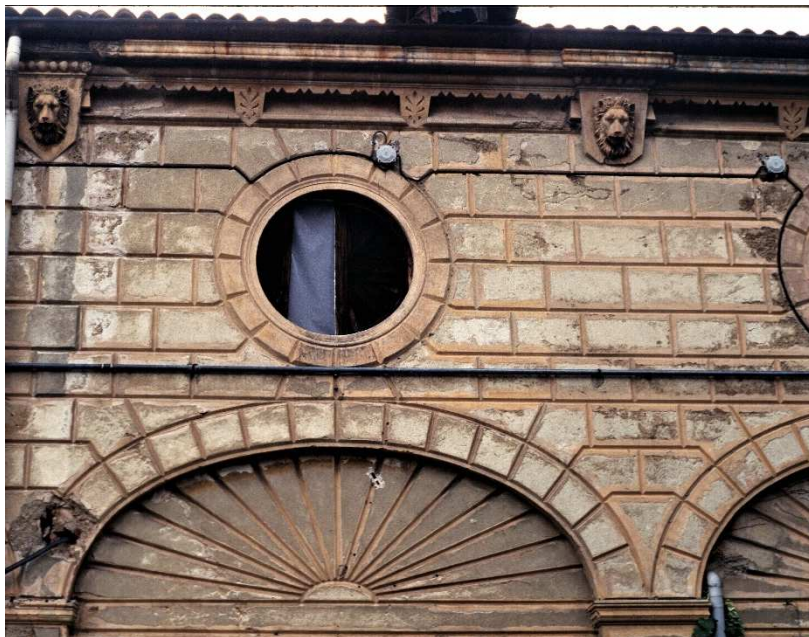



RESIDENZA SIGNORILE  
IN VIA CASATI





La casa di Renzo e Lucia in via Borgazzi

Antica struttura rurale nei pressi del vecchio asilo in via Borgazzi a Casignolo.



Particolari decorativi nell'oratorio maschile di San Rocco.





La cascina si trovava nei pressi del Lambro a est dell'incrocio di via Montegrappa con via Toniolo. Oggi è stata sostituita da una nuova palazzina condominiale.

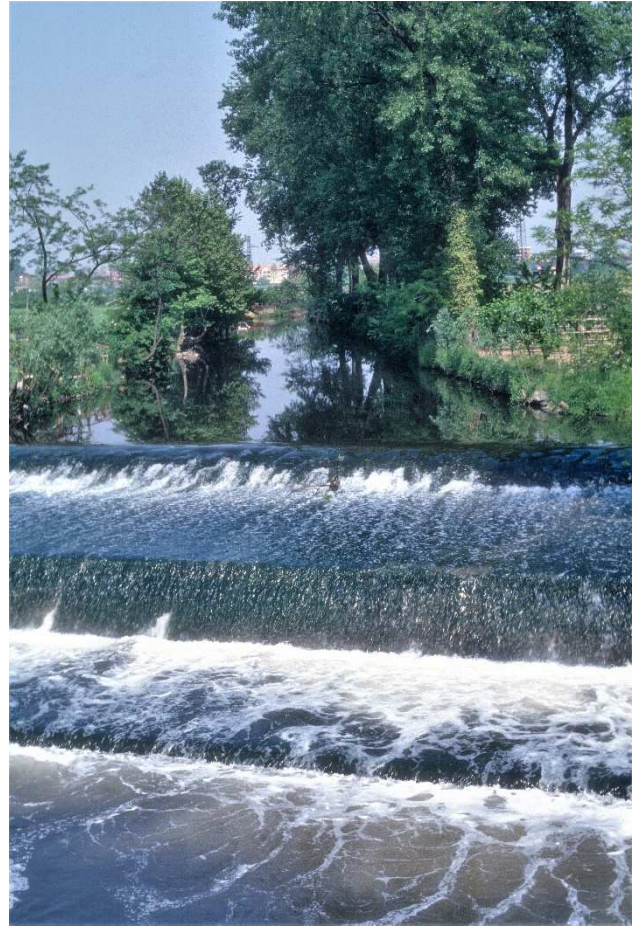

La cascata del fiume Lambro a San Rocco.



Il canale Villoresi dove interseca il Lambro che vi scorre sotto in località Punt del Negar.

Una delle prime opere idrauliche per la regimentazione delle acque nei pressi del nuovo depuratore delle acque del Lambro a San Rocco.

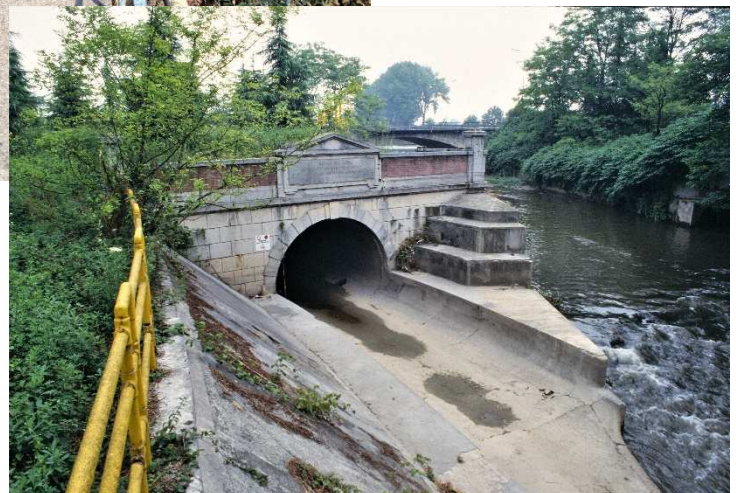



Il vecchio lavatoio nella corte delle ex case “Fossati e Lamperti” a San Lorenzo.

Scorcio interno di una corte a Sant’Alessandro.



Panoramica del quartiere San Rocco al tramonto dopo un temporale.

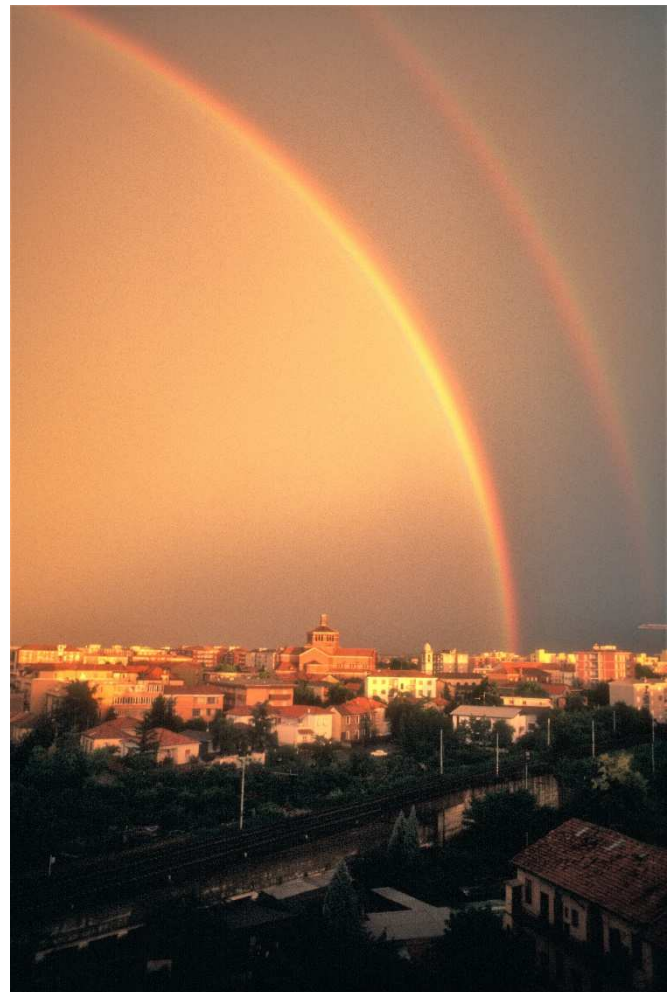





“Tintoria Filati e Tessuti” di Giacomo Garbagnati Spa, chiusa nel 2013 dopo 100 anni di attività, in fondo a via Montegrappa.



Edifici ex Falegnameria Guffanti e Ratti adiacente a via Toniolo.



Ex stabilimento “Simmenthal Spa” in via Pasubio.



Panoramica verso ovest: i palazzi di Casignolo tra via Asiago e via Ortigara.

Panoramica verso nord. Si notino i complessi industriali delle ex Simmenthal e Philips.





Panoramica verso est. Si noti in primo piano oltre la ferrovia i capannoni dell'ex "Candeggio Brambilla" e sullo sfondo i palazzi del "Brasi" e della Gescal. Qui sotto uno scorcio del mercato rionale, il martedì mattina, in via Paisiello.

